

HOTĂRÂRE

privind aprobarea rectificării bugetului local pe anul fiscal 2012

CONSILIUL LOCAL AL COMUNEI SCRIOAȘTEA, JUDEȚUL TELEORMAN, întrunit în ședință de lucru, având în vedere:

- adresa nr.2273/29/02/2012, prin care, prin HCJ nr. 33/23/02/2012 a fost aprobată retragerea sumelor aferente lunilor septembrie – decembrie 2012, respectiv ale primului semestru din anul școlar 2012 – 2013;

- expunerea de motive a d-lui primar, nr.727 din 05 martie 2012, prin care se solicită Consiliului local aprobarea rectificării BVC pe anul 2012;

- raportul compartimentului de specialitate întocmit de compartimentul contabilitate cu nr.728 din 05 martie 2012;

- avizul comisiei de specialitate nr. 1, prin care se aproba rectificarea de buget;

- prevederile art. 19 alin. (2) din Legea nr. 273/2006 privind finanțele publice locale, modificată ;

- prevederile art.49 alin. (4) din Legea nr. 273/2006 privind finanțele publice locale, modificată ;

- prevederile art. 36 alin. (4), lit. a), din Legea nr. 215/23.04.2001 privind administrația publică locală, republicată;

Fiind îndeplinite prevederile art. 44 din Legea nr. 215/2001,

În temeiul art. 45 alin. (2) și art. 115 alin. (1) lit. b) din Legea nr. 215/23.04.2001, privind administrația publică locală. republicată

CONSILIUL LOCAL AL COMUNEI SCRIOAȘTEA

H o t ă r ă ș t e :

Art. 1. (1) Se aprobă rectificarea bugetului, local de venituri și cheltuieli pe anul fiscal 2012 conform, raportului și anexei nr. 1, care face parte din prezenta hotărâre.

Art. 2. Primarul comunei și compartimentul economic vor duce la îndeplinire prevederile prezentei hotărâri.

Art. 3. Prezenta hotărâre se aduce la cunoștință publică se face prin afișare la sediul autorităților administrației publice locale.

**PRESEDINTE DE SEDINTA,
Iosif GANA**



**Contrasemneaza pentru
legalitate,
SECRETAR
Jr. Simona PÎRVAN**



PRIMARIA SCRIOASTEA
JUD. TELEORMAN

ANEXA 1 LA HCL NR 9/03/2012

Repartizarea pe trimestre a sumei este urmatoarea:

Anul 2012	Trimestrul III	Trimestrul IV
-38	-15	-23

Prin urmare bugetul local in anul 2012 va fi modificat dupa cum urmeaza: mii lei

Specificatie	Buget initial	Influente (+/-)	Buget rectificat
Venituri ,din care:	98	-38	60
Sume defalcate dinTVA pentru finantarea drepturilor privind acordarea de produse lactate si de panificatie(cod 11.02.01)	98	-38	60
CHELTUIELI ,din care	98	-38	60
Cap.65.02 Învatamant TITLUL IX ASISTENTA SOCIALA (57.02)	98	-38	60

Avand in vedere cele prezentate ,supun spre analiza si aprobare Consiliului local Scrioastea rectificarea bugetului local al consiliului pe anul 2012.

PRESEDINTE DE SEDINTA
GANA IOSIF



Confidențialitate

ROMÂNIA

CONSILIUL JUDEȚEAN TELEORMAN

Nr.2273 din 29 februarie 2012

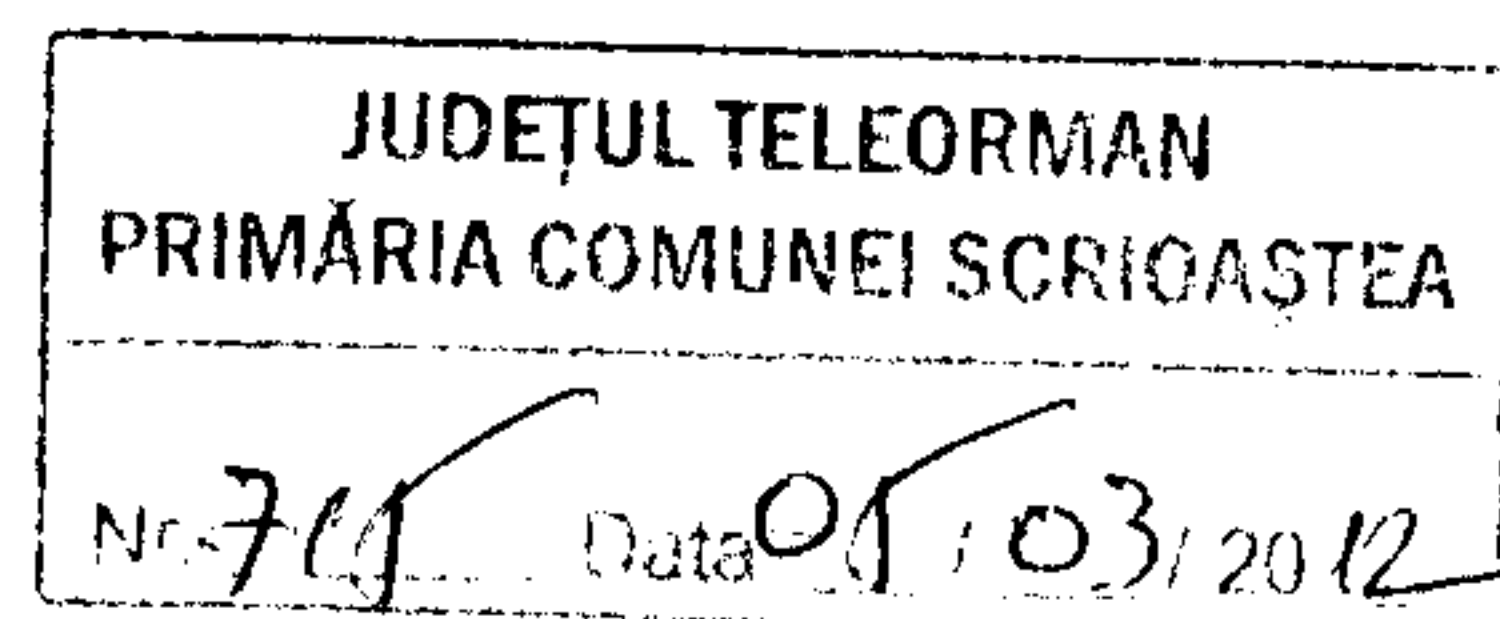

Catre,

Consiliul local Scrioastea
In atenția d-lui Primar

În conformitate cu prevederile art.1 alin.(3) și ale art.4 din OUG nr. 96/2002 privind acordarea de produse lactate și de panificație pentru elevii din clasele I-VIII din învățământul de stat și privat, precum și pentru copiii preșcolari din grădinițele de stat și private cu program normal de 4 ore, așa cum a fost modificată și completată prin Legea nr.6/2012, prin **Hotărârea Consiliului Județean Teleorman nr.33 din 23 februarie 2012**, s-a aprobat modificarea Hotărârii Consiliului Județean Teleorman nr.169 din 28 decembrie 2011, privind repartizarea pe unități administrativ-teritoriale a sumelor defalcate din taxa pe valoarea adăugată alocate județului Teleorman prin Legea bugetului de stat pe anul 2011, pentru finanțarea drepturilor privind acordarea de produse lactate și de panificație și miere de albine.

Potrivit art.1 alin (2) din hotărârea sus menționată a fost aprobată retragerea sumelor aferente lunilor septembrie-decembrie 2012, respectiv ale primului semestru din anul școlar 2012-2013, repartizate de Consiliul Județean Teleorman unităților administrativ-teritoriale pentru finanțarea drepturilor privind acordarea de produse lactate și de panificație.

Conform anexei la Hotărârea nr.33/23 februarie 2012 unității administrativ-teritoriale Scrioastea i-a fost retrasă suma de 38 mii lei.

In consecință, luați măsurile legale ce se impun pentru rectificarea bugetului local cu suma retrasă și să ne comunicați de urgență Hotărârea Consiliului local de rectificarea bugetului local pe anul 2012.

ADMINISTRATOR PUBLIC

Primarului,
Mircea DUMITRESCU
CONSILIUL JUDEȚEAN TELEORMAN

NR 827/13.03.2012

BUGETUL LOCAL PE ANUL 2012

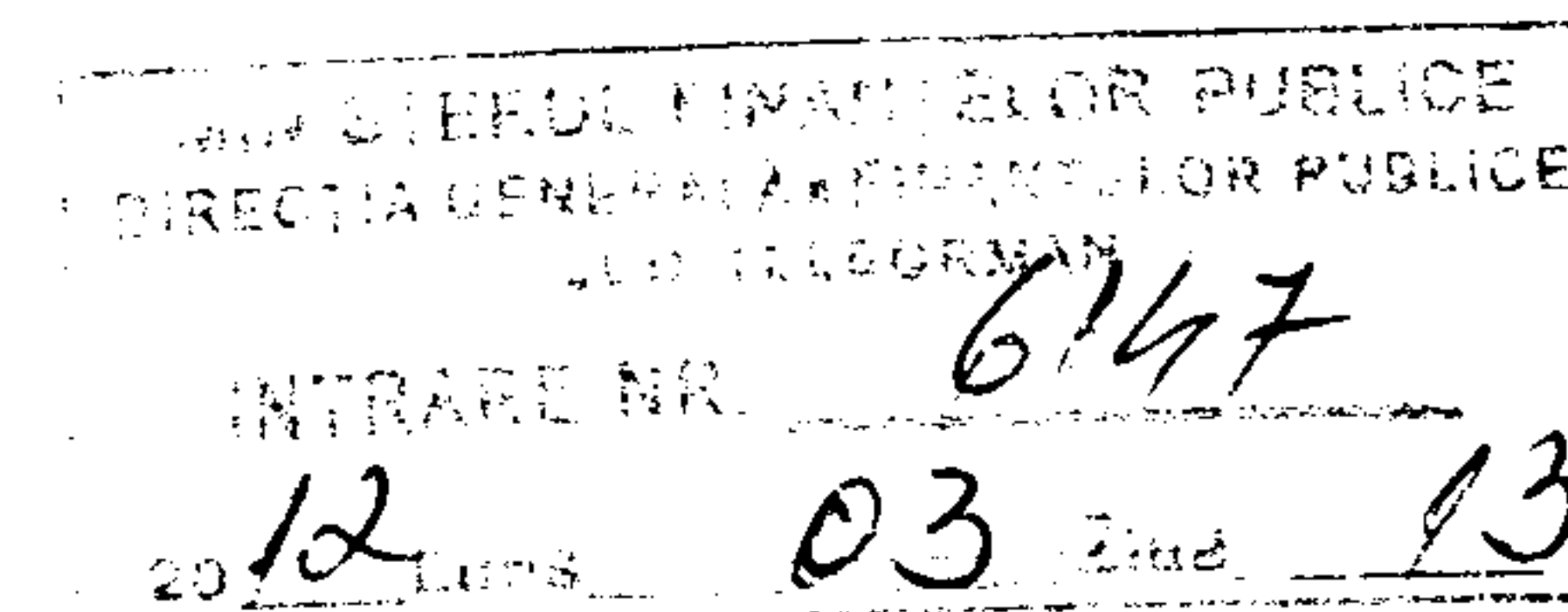

- mii lei -

Cod	Denumire indicator	PREVEDERI ANUALE				PREVEDERI TRIMESTRIALE			
		Program 2012 - initial -	Influente +/-	Program 2012 - total -	din care credite bugetare destinate stingerii platilor restante	Trim. I	Trim. II	Trim. III	Trim. IV
0001	TOTAL VENITURI (cod 00.02+00.15+00.16+00.17+45.02)	2616.00	-38.00	2578.00		700.50	661.50	648.50	567.50
4802	VENITURI PROPRII (cod 00.02-11.02-37.02+00.15+00.16)	687.00		687.00		214.00	183.00	180.00	110.00
0002	I. VENITURI CURENTE (cod 00.03+00.12)	2575.00	-38.00	2537.00		659.50	661.50	648.50	567.50
0003	A. VENITURI FISCALE (cod 00.04+06.02+00.09+00.10+00.11)	2520.55	-38.00	2482.55		641.55	646.00	636.50	558.50
0004	A1. IMPOZIT PE VENIT, PROFIT SI CASTIGURI DIN CAPITAL (cod 00.05+00.06+00.07)	393.00		393.00		102.00	97.00	101.00	93.00
0006	A1.2. IMPOZIT PE VENIT, PROFIT, SI CASTIGURI DIN CAPITAL DE LA PERSOANE FIZICE (cod 03.02+04.02)	393.00		393.00		102.00	97.00	101.00	93.00
0302	Impozit pe venit (cod 03.02.17+03.02.18)	2.00		2.00		1.00	1.00		
030218	Impozitul pe veniturile din transferul proprietatilor imobiliare din patrimoniul personal	2.00		2.00		1.00	1.00		
0402	Cote si sume defalcate din impozitul pe venit (cod 04.02.01+04.02.04)	391.00		391.00		101.00	96.00	101.00	93.00
040201	Cote defalcate din impozitul pe venit	147.00		147.00		40.00	35.00	40.00	32.00
040204	Sume alocate de consiliul judetean pentru echilibrarea bugetelor locale	244.00		244.00		61.00	61.00	61.00	61.00
0009	A3. IMPOZITE SI TAXE PE PROPRIETATE (cod 07.02)	208.17		208.17		81.67	59.50	61.00	6.00
0702	Impozite si taxe pe proprietate (cod 07.02.01+07.02.02+07.02.03+07.02.50)	208.17		208.17		81.67	59.50	61.00	6.00
070201	Impozit si taxa pe cladiri (cod 07.02.01.01+07.02.01.02)	48.85		48.85		23.35	3.50	21.00	1.00
07020101	Impozit pe cladiri de la persoane fizice	44.99		44.99		20.99	2.00	21.00	1.00
07020102	Impozit pe cladiri de la persoane juridice	3.86		3.86		2.36	1.50		
070202	Impozit si taxa pe teren (cod 07.02.02.01 + 07.02.02.02+07.02.02.03)	159.32		159.32		58.32	56.00	40.00	5.00
07020201	Impozit pe terenuri de la persoane fizice	31.85		31.85		17.85	10.00	4.00	
07020202	Impozit pe terenuri de la persoane juridice	1.81		1.81		0.81	1.00		
07020203	Impozitul pe terenul din extravilan	125.66		125.66		39.66	45.00	36.00	5.00

Cod	Denumire indicator	PREVEDERI ANUALE				PREVEDERI TRIMESTRIALE			
		Program 2012 - initial -	Influente +/-	Program 2012 - total -	din care credite bugetare destinate stingerii platilor restante	Trim. I	Trim. II	Trim. III	Trim. IV
0010	A4.IMPOZITE SI TAXE PE BUNURI SI SERVICII (cod 11.02+12.02+15.02+16.02)	1917.16	-38.00	1879.16		456.66	488.50	474.50	459.50
1102	Sume defalcate din TVA (cod 11.02.01 la 11.02.07)	1888.00	-38.00	1850.00		445.50	478.50	468.50	457.50
110201	Sume defalcate din taxa pe valoarea adaugata pentru finantarea cheltuielilor descentralizate la nivelul judetelor si Municipiului Bucuresti	98.00	-38.00	60.00		25.00	25.00	10.00	
110202	Sume defalcate din taxa pe valoarea adaugata pentru finantarea cheltuielilor descentralizate la nivelul comunelor, oraselor, municipiilor si sectoarelor Municipiului Bucuresti	1311.00		1311.00		327.50	327.50	327.50	328.50
110206	Sume defalcate din taxa pe valoarea adaugata pentru echilibrarea bugetelor locale	479.00		479.00		93.00	126.00	131.00	129.00
1602	Taxe pe utilizarea bunurilor, autorizarea utilizarii bunurilor sau pe desfasurarea de activitati (cod 16.02.02+16.02.03+16.02.50)	29.16		29.16		11.16	10.00	6.00	2.00
160202	Taxa asupra mijloacelor de transport (cod 16.02.02.01+16.02.02.02)	28.45		28.45		10.45	10.00	6.00	2.00
16020201	Taxa asupra mijloacelor de transport detinute de persoane fizice	28.45		28.45		10.45	10.00	6.00	2.00
160203	Taxe si tarife pentru eliberarea de licente si autorizatii de functionare	0.71		0.71		0.71			
0011	A6. ALTE IMPOZITE SI TAXE FISCALE	2.22		2.22		1.22	1.00		
1802	Alte impozite si taxe fiscale (cod 18.02.50)	2.22		2.22		1.22	1.00		
180250	Alte impozite si taxe	2.22		2.22		1.22	1.00		
0012	C. VENITURI NEFISCALE	54.45		54.45		17.95	15.50	12.00	9.00
0014	C2. VANZARI DE BUNURI SI SERVICII (cod 33.02+34.02+35.02+36.02+37.02)	54.45		54.45		17.95	15.50	12.00	9.00
3302	Venituri din prestari de servicii si alte activitati (cod 33.02.08+33.02.10+33.02.12+33.02.24+33.02.27+33.02.28+33.0 2.50)	2.83		2.83		0.83	1.00	1.00	
330208	Venituri din prestari de servicii	2.83		2.83		0.83	1.00	1.00	
3402	Venituri din taxe administrative, eliberari permise (cod 34.02.02+34.02.50)	3.32		3.32		1.32		1.00	1.00
340202	Taxe extrajudiciare de timbru	3.32		3.32		1.32		1.00	1.00
3502	Amenzi, penalitati si confiscari (cod 35.02.01+35.02.02+35.02.03+35.02.50)	13.49		13.49		4.49	4.00	3.00	2.00

Cod	Denumire indicator	PREVEDERI ANUALE				PREVEDERI TRIMESTRIALE			
		Program 2012 - initial -	Influente +/-	Program 2012 - total -	din care credite bugetare destinate stingerii platilor restante	Trim. I	Trim. II	Trim. III	Trim. IV
350201	Venituri din amenzi si alte sanctiuni aplicate potrivit dispozitiilor legale	13.49		13.49		4.49	4.00	3.00	2.00
3602	Diverse venituri (cod 36.02.01+36.02.05+36.02.06+36.02.07+36.02.08+36.02.11+36.02.50)	34.81		34.81		11.31	10.50	7.00	6.00
360206	Taxe speciale	34.81		34.81		11.31	10.50	7.00	6.00
370203	Varsaminte din sectiunea de functionare pentru finantarea sectiunii de dezvoltare a bugetului local (cu semnul minus)	-140.00		-140.00		-30.00	-46.00	-27.00	-37.00
370204	Varsaminte din sectiunea de functionare	140.00		140.00		30.00	46.00	27.00	37.00
0017	IV. SUBVENTII (cod 00.18)	41.00		41.00		41.00			
0018	SUBVENTII DE LA ALTE NIVELE ALE ADMINISTRATIEI PUBLICE (cod 42.02+43.02)	41.00		41.00		41.00			
4202	Subventii de la bugetul de stat (cod 42.02.01+42.02.03 la 42.02.07+42.02.09+42.02.10+42.02.12 la 42.02.20+42.02.21+42.02.28+42.02.29+42.02.32 la 42.02.37+42.02.40 la 42.02.42+42.02.44 la 42.02.46+42.02.51+42.02.52)	41.00		41.00		41.00			
420234	Subventii pentru acordarea ajutorului pentru incalzirea locuintei cu lemne, carbuni, combustibili petrolieri	41.00		41.00		41.00			
4902	TOTAL CHELTUIELI (cod 50.02+59.02+63.02+69.02+79.02)	2979.00	-38.00	2941.00		751.50	973.50	648.50	567.50
	CHELTUIELI TOTAL	2979.00	-38.00	2941.00		751.50	973.50	648.50	567.50
F	SECTIUNEA DE FUNCTIONARE (01+79+84)	2476.00	-38.00	2438.00		670.50	615.50	621.50	530.50
01	CHELTUIELILE CURENTE (10+20+30+40+50+51+55+57+59)	2476.00	-38.00	2438.00		670.50	615.50	621.50	530.50
10	TITLUL I. CHELTUIELI DE PERSONAL (cod 10.01+10.02+10.03)	1458.50		1458.50		375.50	347.00	392.50	343.50
20	TITLUL II BUNURI SI SERVICII (cod 20.01 la 20.30)	656.00		656.00		186.00	169.00	165.00	136.00
51	TITLUL VI TRANSFERURI INTRE UNITATI ALE ADMINISTRATIEI PUBLICE (cod 51.01+51.02)	48.00		48.00		6.00	6.00	31.00	5.00
57	TITLUL IX ASISTENTA SOCIALA (cod 57.02)	289.50	-38.00	251.50		98.00	84.50	23.00	46.00
59	TITLUL X ALTE CHELTUIELI (cod 59.01 la 59.30)	24.00		24.00		5.00	9.00	10.00	
D	SECTIUNEA DE DEZVOLTARE (cod 51+55+56+70+84)	503.00		503.00		81.00	358.00	27.00	37.00
70	CHELTUIELI DE CAPITAL (cod 71+72+75)	503.00		503.00		81.00	358.00	27.00	37.00
71	TITLUL XII ACTIVE NEFINANCIARE (cod 71.01+71.02+71.03)	503.00		503.00		81.00	358.00	27.00	37.00
5002	Partea I-a SERVICII PUBLICE GENERALE (cod	2979.00	-38.00	2941.00		751.50	973.50	648.50	567.50

Cod	Denumire indicator	PREVEDERI ANUALE				PREVEDERI TRIMESTRIALE			
		Program 2012 - initial -	Influente +/-	Program 2012 - total -	din care credite bugetare destinate stingerii platilor restante	Trim. I	Trim. II	Trim. III	Trim. IV
	51.02+54.02+55.02+56.02)								
5102	Autoritati publice si actiuni externe (cod 51.02.01)	562.00		562.00		168.00	142.00	141.00	111.00
	CHELTUIELI TOTAL	562.00		562.00		168.00	142.00	141.00	111.00
F	SECTIUNEA DE FUNCTIONARE (01+79+84)	562.00		562.00		168.00	142.00	141.00	111.00
01	CHELTUIELILE CURENTE (10+20+30+40+50+51+55+57+59)	562.00		562.00		168.00	142.00	141.00	111.00
10	TITLUL I. CHELTUIELI DE PERSONAL (cod 10.01+10.02+10.03)	360.00		360.00		95.00	95.00	92.00	78.00
20	TITLUL II BUNURI SI SERVICII (cod 20.01 la 20.30)	202.00		202.00		73.00	47.00	49.00	33.00
510201	Autoritati executive si legislative (cod 51.02.01.03)	562.00		562.00		168.00	142.00	141.00	111.00
51020103	Autoritati executive	562.00		562.00		168.00	142.00	141.00	111.00
5902	Partea a II-a APARARE, ORDINE PUBLICA SI SIGURANTA NATIONALA (cod 60.02+61.02)	255.00		255.00		65.00	66.00	62.00	62.00
6102	Ordine publica si siguranta nationala (cod 61.02.03 +61.02.05+ 61.02.50)	255.00		255.00		65.00	66.00	62.00	62.00
	CHELTUIELI TOTAL	255.00		255.00		65.00	66.00	62.00	62.00
F	SECTIUNEA DE FUNCTIONARE (01+79+84)	255.00		255.00		65.00	66.00	62.00	62.00
01	CHELTUIELILE CURENTE (10+20+30+40+50+51+55+57+59)	255.00		255.00		65.00	66.00	62.00	62.00
20	TITLUL II BUNURI SI SERVICII (cod 20.01 la 20.30)	255.00		255.00		65.00	66.00	62.00	62.00
610205	Protectie civila si protectia contra incendiilor (protectie civila nonmilitara)	255.00		255.00		65.00	66.00	62.00	62.00
6302	Partea a III-a CHELTUIELI SOCIAL-CULTURALE (cod 65.02+66.02+67.02+68.02)	1586.00		1586.00		433.00	379.00	407.00	367.00
6502	Invatamant (cod 65.02.03 la 65.02.05+65.02.07+65.02.11+65.02.50)	1228.00	-38.00	1190.00		287.50	291.50	327.50	283.50
	CHELTUIELI TOTAL	1228.00	-38.00	1190.00		287.50	291.50	327.50	283.50
F	SECTIUNEA DE FUNCTIONARE (01+79+84)	1228.00	-38.00	1190.00		287.50	291.50	327.50	283.50
01	CHELTUIELILE CURENTE (10+20+30+40+50+51+55+57+59)	1228.00	-38.00	1190.00		287.50	291.50	327.50	283.50
10	TITLUL I. CHELTUIELI DE PERSONAL (cod 10.01+10.02+10.03)	1043.00		1043.00		240.50	245.50	295.50	261.50
20	TITLUL II BUNURI SI SERVICII (cod 20.01 la 20.30)	87.00		87.00		22.00	21.00	22.00	22.00
57	TITLUL IX ASISTENTA SOCIALA (cod 57.02)	98.00	-38.00	60.00		25.00	25.00	10.00	
650203	Învatamânt prescolar si primar (cod 65.02.03.01+65.02.03.02)	659.50	-25.00	634.50		155.00	157.00	169.50	153.00

Cod	Denumire indicator	PREVEDERI ANUALE				PREVEDERI TRIMESTRIALE			
		Program 2012 - initial -	Influente +/-	Program 2012 - total -	din care credite bugetare destinate stingerii platilor restante	Trim. I	Trim. II	Trim. III	Trim. IV
65020301	Învatamânt prescolar	357.50	-12.00	345.50		85.00	86.00	90.50	84.00
65020302	Învatamânt primar	302.00	-13.00	289.00		70.00	71.00	79.00	69.00
650204	Învatamânt secundar (cod 65.02.04.01 la 65.02.04.03)	568.50	-13.00	555.50		132.50	134.50	158.00	130.50
65020401	Învatamânt secundar inferior	568.50	-13.00	555.50		132.50	134.50	158.00	130.50
6702	Cultura, recreere si religie (cod 67.02.03+67.02.05+67.02.06+67.02.50)	107.00		107.00		32.00	20.00	46.00	9.00
	CHELTUIELI TOTAL	107.00		107.00		32.00	20.00	46.00	9.00
F	SECTIUNEA DE FUNCTIONARE (01+79+84)	92.00		92.00		17.00	20.00	46.00	9.00
01	CHELTUIELILE CURENTE (10+20+30+40+50+51+55+57+59)	92.00		92.00		17.00	20.00	46.00	9.00
10	TITLUL I. CHELTUIELI DE PERSONAL (cod 10.01+10.02+10.03)	18.00		18.00		5.00	4.00	5.00	4.00
20	TITLUL II BUNURI SI SERVICII (cod 20.01 la 20.30)	2.00		2.00		1.00	1.00		
51	TITLUL VI TRANSFERURI INTRE UNITATI ALE ADMINISTRATIEI PUBLICE (cod 51.01+51.02)	48.00		48.00		6.00	6.00	31.00	5.00
59	TITLUL X ALTE CHELTUIELI (cod 59.01 la 59.30)	24.00		24.00		5.00	9.00	10.00	
D	SECTIUNEA DE DEZVOLTARE (cod 51+55+56+70+84)	15.00		15.00		15.00			
70	CHELTUIELI DE CAPITAL (cod 71+72+75)	15.00		15.00		15.00			
71	TITLUL XII ACTIVE NEFINANCIARE (cod 71.01+71.02+71.03)	15.00		15.00		15.00			
670203	Servicii culturale (cod 67.02.03.02 la 67.02.03.30)	68.00		68.00		12.00	11.00	36.00	9.00
67020302	Biblioteci publice comunale, orasenesti, municipale	20.00		20.00		6.00	5.00	5.00	4.00
67020307	Camine culturale	48.00		48.00		6.00	6.00	31.00	5.00
670205	Servicii recreative si sportive (cod 67020501 la 67020503)	39.00		39.00		20.00	9.00	10.00	
67020501	Sport	39.00		39.00		20.00	9.00	10.00	
6802	Asigurari si asistenta sociala (cod 68.02.04+68.02.05+68.02.06+68.02.10+68.02.11+68.02.12+68.02.13)	229.00		229.00		108.00	62.00	13.00	46.00
	CHELTUIELI TOTAL	229.00		229.00		108.00	62.00	13.00	46.00
F	SECTIUNEA DE FUNCTIONARE (01+79+84)	229.00		229.00		108.00	62.00	13.00	46.00
01	CHELTUIELILE CURENTE (10+20+30+40+50+51+55+57+59)	229.00		229.00		108.00	62.00	13.00	46.00
10	TITLUL I. CHELTUIELI DE PERSONAL (cod 10.01+10.02+10.03)	37.50		37.50		35.00	2.50		
57	TITLUL IX ASISTENTA SOCIALA (cod 57.02)	191.50		191.50		73.00	59.50	13.00	46.00
680205	Asistenta sociala in caz de boli si invaliditati (cod	144.00		144.00		65.00	58.00	11.00	10.00

Cod	Denumire indicator	PREVEDERI ANUALE				PREVEDERI TRIMESTRIALE			
		Program 2012 - initial -	Influente +/-	Program 2012 - total -	din care credite bugetare destinate stingerii platilor restante	Trim. I	Trim. II	Trim. III	Trim. IV
	68.02.05.02)								
68020502	Asistenta sociala in caz de invaliditate	144.00		144.00		65.00	58.00	11.00	10.00
680215	Prevenirea excluderii sociale (cod 68.02.15.01+68.02.15.02)	85.00		85.00		43.00	4.00	2.00	36.00
68021501	Ajutor social	85.00		85.00		43.00	4.00	2.00	36.00
6902	Partea a IV-a SERVICII SI DEZVOLTARE PUBLICA, LOCUINTE, MEDIU SI APE (cod 70.02+74.02)	75.00		75.00		20.00	19.00	25.00	11.00
7002	Locuinte, servicii si dezvoltare publica (cod 70.02.03+70.02.05+70.02.06+70.02.07+70.02.50)	65.00		65.00		20.00	19.00	15.00	11.00
	CHELTUIELI TOTAL	65.00		65.00		20.00	19.00	15.00	11.00
F	SECTIUNEA DE FUNCTIONARE (01+79+84)	65.00		65.00		20.00	19.00	15.00	11.00
01	CHELTUIELILE CURENTE (10+20+30+40+50+51+55+57+59)	65.00		65.00		20.00	19.00	15.00	11.00
20	TITLUL II BUNURI SI SERVICII (cod 20.01 la 20.30)	65.00		65.00		20.00	19.00	15.00	11.00
700206	Iluminat public si electrificari rurale	65.00		65.00		20.00	19.00	15.00	11.00
7402	Protectia mediului (cod 74.02.03+74.02.05+74.02.06)	10.00		10.00				10.00	
	CHELTUIELI TOTAL	10.00		10.00				10.00	
F	SECTIUNEA DE FUNCTIONARE (01+79+84)	10.00		10.00				10.00	
01	CHELTUIELILE CURENTE (10+20+30+40+50+51+55+57+59)	10.00		10.00				10.00	
20	TITLUL II BUNURI SI SERVICII (cod 20.01 la 20.30)	10.00		10.00				10.00	
740205	Salubritate si gestiunea deseurilor (cod 74.02.05.01+74.02.05.02)	10.00		10.00				10.00	
74020501	Salubritate	10.00		10.00				10.00	
7902	Partea a V-a ACTIUNI ECONOMICE (cod 80.02+81.02+83.02+84.02+87.02)	523.00		523.00		71.00	373.00	34.00	45.00
8402	Transporturi (cod 84.02.03+84.02.06+84.02.50)	523.00		523.00		71.00	373.00	34.00	45.00
	CHELTUIELI TOTAL	523.00		523.00		71.00	373.00	34.00	45.00
F	SECTIUNEA DE FUNCTIONARE (01+79+84)	35.00		35.00		5.00	15.00	7.00	8.00
01	CHELTUIELILE CURENTE (10+20+30+40+50+51+55+57+59)	35.00		35.00		5.00	15.00	7.00	8.00
20	TITLUL II BUNURI SI SERVICII (cod 20.01 la 20.30)	35.00		35.00		5.00	15.00	7.00	8.00
D	SECTIUNEA DE DEZVOLTARE (cod 51+55+56+70+84)	488.00		488.00		66.00	358.00	27.00	37.00
70	CHELTUIELI DE CAPITAL (cod 71+72+75)	488.00		488.00		66.00	358.00	27.00	37.00
71	TITLUL XII ACTIVE NEFINANCIARE (cod 71.01+71.02+71.03)	488.00		488.00		66.00	358.00	27.00	37.00
840203	Transport rutier (cod 84.02.03.01 la 84.02.03.03)	523.00		523.00		71.00	373.00	34.00	45.00

Cod	Denumire indicator	PREVEDERI ANUALE				PREVEDERI TRIMESTRIALE			
		Program 2012 - initial -	Influente +/-	Program 2012 - total -	din care credite bugetare destinate stingerii platilor restante	Trim. I	Trim. II	Trim. III	Trim. IV
84020301	Drumuri si poduri	523.00		523.00		71.00	373.00	34.00	45.00
9602	VII. REZERVE, EXCEDENT / DEFICIT					312.00	-297.00	-15.00	
9702	EXCEDENT (cod 00.01-49.02)	-363.00		-363.00		-51.00	-297.00	-15.00	
9902	DEFICIT 1) (cod 49.02-00.01)	363.00		363.00		51.00	297.00	15.00	
0001	VENITURILE SECTIUNII DE FUNCTIONARE (cod 00.02+00.16+00.17+00.30) - TOTAL	2476.00	-38.00	2438.00		670.50	615.50	621.50	530.50
4802	VENITURI PROPRII (00.02-11.02-37.02+00.16)	687.00		687.00		214.00	183.00	180.00	110.00
0002	I. VENITURI CURENTE (cod 00.03+00.12)	2435.00	-38.00	2397.00		629.50	615.50	621.50	530.50
0003	A. VENITURI FISCALE (cod 00.04+00.09+00.10+00.11)	2520.55	-38.00	2482.55		641.55	646.00	636.50	558.50
0004	A1. IMPOZIT PE VENIT, PROFIT SI CASTIGURI DIN CAPITAL (cod 00.05+00.06+00.07)	393.00		393.00		102.00	97.00	101.00	93.00
0006	A1.2. IMPOZIT PE VENIT, PROFIT, SI CASTIGURI DIN CAPITAL DE LA PERSOANE FIZICE (cod 03.02+04.02)	393.00		393.00		102.00	97.00	101.00	93.00
0302	Impozit pe venit (cod 03.02.17+03.02.18)	2.00		2.00		1.00	1.00		
030218	Impozitul pe veniturile din transferul proprietatilor imobiliare din patrimoniul personal **)	2.00		2.00		1.00	1.00		
0402	Cote si sume defalcate din impozitul pe venit (cod 04.02.01+04.02.04)	391.00		391.00		101.00	96.00	101.00	93.00
040201	Cote defalcate din impozitul pe venit	147.00		147.00		40.00	35.00	40.00	32.00
040204	Sume alocate din cotele defalcate din impozitul pe venit pentru echilibrarea bugetelor locale	244.00		244.00		61.00	61.00	61.00	61.00
0009	A3. IMPOZITE SI TAXE PE PROPRIETATE (cod 07.02)	208.17		208.17		81.67	59.50	61.00	6.00
0702	Impozite si taxe pe proprietate (cod 07.02.01+07.02.02+07.02.03+07.02.50)	208.17		208.17		81.67	59.50	61.00	6.00
070201	Impozit si taxa pe cladiri (cod 07.02.01.01+07.02.01.02)	48.85		48.85		23.35	3.50	21.00	1.00
07020101	Impozit pe cladiri de la persoane fizice *)	44.99		44.99		20.99	2.00	21.00	1.00
07020102	Impozit si taxa pe cladiri de la persoane juridice *)	3.86		3.86		2.36	1.50		
070202	Impozit si taxa pe teren (cod 07.02.02.01+07.02.02.02+07.02.02.03)	159.32		159.32		58.32	56.00	40.00	5.00
07020201	Impozit pe terenuri de la persoane fizice *)	31.85		31.85		17.85	10.00	4.00	
07020202	Impozit si taxa pe teren de la persoane juridice *)	1.81		1.81		0.81	1.00		
07020203	Impozitul pe terenul din extravilan *)	125.66		125.66		39.66	45.00	36.00	5.00
0010	A4. IMPOZITE SI TAXE PE BUNURI SI SERVICII (cod 11.02+12.02+15.02+16.02)	1917.16	-38.00	1879.16		456.66	488.50	474.50	459.50

Cod	Denumire indicator	PREVEDERI ANUALE				PREVEDERI TRIMESTRIALE			
		Program 2012 - initial -	Influente +/-	Program 2012 - total -	din care credite bugetare destinate stingerii platilor restante	Trim. I	Trim. II	Trim. III	Trim. IV
1102	Sume defalcate din TVA (cod 11.02.01+11.02.02+11.02.05+11.02.06)	1888.00	-38.00	1850.00		445.50	478.50	468.50	457.50
110201	Sume defalcate din taxa pe valoarea adaugata pentru finantarea cheltuielilor descentralizate la nivelul judetelor	98.00	-38.00	60.00		25.00	25.00	10.00	
110202	Sume defalcate din taxa pe valoarea adaugata pentru finantarea cheltuielilor descentralizate la nivelul comunelor, ora?elor, municipiilor, sectoarelor si Municipiului Bucure?ti	1311.00		1311.00		327.50	327.50	327.50	328.50
110206	Sume defalcate din taxa pe valoarea adaugata pentru echilibrarea bugetelor locale	479.00		479.00		93.00	126.00	131.00	129.00
1602	Taxe pe utilizarea bunurilor, autorizarea utilizarii bunurilor sau pe desfasurarea de activitati (cod 16.02.02+16.02.03+16.02.50)	29.16		29.16		11.16	10.00	6.00	2.00
160202	Impozit pe mijloacele de transport (cod 16.02.02.01+16.02.02.02)	28.45		28.45		10.45	10.00	6.00	2.00
16020201	Impozit pe mijloacele de transport detinute de persoane fizice *)	28.45		28.45		10.45	10.00	6.00	2.00
160203	Taxe si tarife pentru eliberarea de licente si autorizatii de functionare	0.71		0.71		0.71			
0011	A6. ALTE IMPOZITE SI TAXE FISCALE (cod 18.02)	2.22		2.22		1.22	1.00		
1802	Alte impozite si taxe fiscale (cod 18.02.50)	2.22		2.22		1.22	1.00		
180250	Alte impozite si taxe	2.22		2.22		1.22	1.00		
0012	C. VENITURI NEFISCALE (cod 00.13+00.14)	-85.55		-85.55		-12.05	-30.50	-15.00	-28.00
0014	C2. VANZARI DE BUNURI SI SERVICII (cod 33.02+34.02+35.02+36.02+37.02)	-85.55		-85.55		-12.05	-30.50	-15.00	-28.00
3302	Venituri din prestari de servicii si alte activitati (cod 33.02.08+33.02.10+33.02.12+33.02.24+33.02.27+33.02.28+33.0 2.50)	2.83		2.83		0.83	1.00	1.00	
330208	Venituri din prestari de servicii	2.83		2.83		0.83	1.00	1.00	
3402	Venituri din taxe administrative, eliberari permise (cod 34.02.02+34.02.50)	3.32		3.32		1.32		1.00	1.00
340202	Taxe extrajudiciare de timbru	3.32		3.32		1.32		1.00	1.00
3502	Amenzi, penalitati si confiscari (cod 35.02.01 la 35.02.03+35.02.50)	13.49		13.49		4.49	4.00	3.00	2.00
350201	Venituri din amenzi si alte sanctiuni aplicate potrivit dispozitiilor legale	13.49		13.49		4.49	4.00	3.00	2.00

Cod	Denumire indicator	PREVEDERI ANUALE				PREVEDERI TRIMESTRIALE			
		Program 2012 - initial -	Influente +/-	Program 2012 - total -	din care credite bugetare destinate stingerii platilor restante	Trim. I	Trim. II	Trim. III	Trim. IV
3602	Diverse venituri (cod 36.02.01+36.02.05+36.02.06+36.02.11+36.02.50)	34.81		34.81		11.31	10.50	7.00	6.00
360206	Taxe speciale	34.81		34.81		11.31	10.50	7.00	6.00
3702	Transferuri voluntare, altele decat subventiile (cod 37.02.01+37.02.50)	-140.00		-140.00		-30.00	-46.00	-27.00	-37.00
370203	Varsaminte din sectiunea de functionare pentru finantarea sectiunii de dezvoltare a bugetului local (cu semnul minus)	-140.00		-140.00		-30.00	-46.00	-27.00	-37.00
0017	IV. SUBVENTII (cod 00.18)	41.00		41.00		41.00			
0018	SUBVENTII DE LA ALTE NIVELE ALE ADMINISTRATIEI PUBLICE (cod 42.02+43.02)	41.00		41.00		41.00			
4202	Subventii de la bugetul de stat (cod 42.02.21+42.02.28+42.02.32 la 42.02.36 +42.02.41 + 42.02.42+40.02.44 la 42.02.46+42.02.51)	41.00		41.00		41.00			
420234	Subventii pentru acordarea ajutorului pentru incalzirea locuintei cu lemne, carbuni, combustibili petrolieri	41.00		41.00		41.00			
4902	CHELTUIELILE SECTIUNII DE FUNCTIONARE (cod 50.02+59.02+63.02+69.02+79.02)	2476.00	-38.00	2438.00		670.50	615.50	621.50	530.50
F	SECTIUNEA DE FUNCTIONARE (01+79+84)	2476.00	-38.00	2438.00		670.50	615.50	621.50	530.50
01	CHELTUIELILE CURENTE (10+20+30+40+50+51+55+57+59)	2476.00	-38.00	2438.00		670.50	615.50	621.50	530.50
10	TITLUL I. CHELTUIELI DE PERSONAL (cod 10.01+10.02+10.03)	1458.50		1458.50		375.50	347.00	392.50	343.50
20	TITLUL II BUNURI SI SERVICII (cod 20.01 la 20.30)	656.00		656.00		186.00	169.00	165.00	136.00
51	TITLUL VI TRANSFERURI INTRE UNITATI ALE ADMINISTRATIEI PUBLICE (cod 51.01+51.02)	48.00		48.00		6.00	6.00	31.00	5.00
57	TITLUL IX ASISTENTA SOCIALA (cod 57.02)	289.50	-38.00	251.50		98.00	84.50	23.00	46.00
59	TITLUL X ALTE CHELTUIELI (cod 59.01 la 59.30)	24.00		24.00		5.00	9.00	10.00	
5002	Partea I-a SERVICII PUBLICE GENERALE (cod 51.02+54.02+55.02+56.02)	2476.00	-38.00	2438.00		670.50	615.50	621.50	530.50
5102	Autoritati publice si actiuni externe (cod 51.02.01)	562.00		562.00		168.00	142.00	141.00	111.00
F	SECTIUNEA DE FUNCTIONARE (01+79+84)	562.00		562.00		168.00	142.00	141.00	111.00
01	CHELTUIELILE CURENTE (10+20+30+40+50+51+55+57+59)	562.00		562.00		168.00	142.00	141.00	111.00
10	TITLUL I. CHELTUIELI DE PERSONAL (cod 10.01+10.02+10.03)	360.00		360.00		95.00	95.00	92.00	78.00
20	TITLUL II BUNURI SI SERVICII (cod 20.01 la 20.30)	202.00		202.00		73.00	47.00	49.00	33.00

Cod	Denumire indicator	PREVEDERI ANUALE				PREVEDERI TRIMESTRIALE			
		Program 2012 - initial -	Influente +/-	Program 2012 - total -	din care credite bugetare destinate stingerii platilor restante	Trim. I	Trim. II	Trim. III	Trim. IV
510201	Autoritati executive si legislative (cod 51.02.01.03)	562.00		562.00		168.00	142.00	141.00	111.00
51020103	Autoritati executive	562.00		562.00		168.00	142.00	141.00	111.00
5902	Partea a II-a APARARE, ORDINE PUBLICA SI SIGURANTA NATIONALA (cod 60.02+61.02)	255.00		255.00		65.00	66.00	62.00	62.00
6102	Ordine publica si siguranta nationala (cod 61.02.03 +61.02.05+ 61.02.50)	255.00		255.00		65.00	66.00	62.00	62.00
F	SECTIUNEA DE FUNCTIONARE (01+79+84)	255.00		255.00		65.00	66.00	62.00	62.00
01	CHELTUIELILE CURENTE (10+20+30+40+50+51+55+57+59)	255.00		255.00		65.00	66.00	62.00	62.00
20	TITLUL II BUNURI SI SERVICII (cod 20.01 la 20.30)	255.00		255.00		65.00	66.00	62.00	62.00
610205	Protectie civila si protectia contra incendiilor (protectie civila nonmilitara)	255.00		255.00		65.00	66.00	62.00	62.00
6302	Partea a III-a CHELTUIELI SOCIAL-CULTURALE (cod 65.02+66.02+67.02+68.02)	1571.00		1571.00		418.00	379.00	407.00	367.00
6502	Invatamant (cod 65.02.03 la 65.02.05+65.02.07+65.02.11+65.02.50)	1228.00	-38.00	1190.00		287.50	291.50	327.50	283.50
F	SECTIUNEA DE FUNCTIONARE (01+79+84)	1228.00	-38.00	1190.00		287.50	291.50	327.50	283.50
01	CHELTUIELILE CURENTE (10+20+30+40+50+51+55+57+59)	1228.00	-38.00	1190.00		287.50	291.50	327.50	283.50
10	TITLUL I. CHELTUIELI DE PERSONAL (cod 10.01+10.02+10.03)	1043.00		1043.00		240.50	245.50	295.50	261.50
20	TITLUL II BUNURI SI SERVICII (cod 20.01 la 20.30)	87.00		87.00		22.00	21.00	22.00	22.00
57	TITLUL IX ASISTENTA SOCIALA (cod 57.02)	98.00	-38.00	60.00		25.00	25.00	10.00	
650203	Învatamânt prescolar si primar (cod 65.02.03.01+65.02.03.02)	659.50	-25.00	634.50		155.00	157.00	169.50	153.00
65020301	Învatamânt prescolar	357.50	-12.00	345.50		85.00	86.00	90.50	84.00
65020302	Învatamânt primar	302.00	-13.00	289.00		70.00	71.00	79.00	69.00
650204	Învatamânt secundar (cod 65.02.04.01 la 65.02.04.03)	568.50	-13.00	555.50		132.50	134.50	158.00	130.50
65020401	Învatamânt secundar inferior	568.50	-13.00	555.50		132.50	134.50	158.00	130.50
6702	Cultura, recreere si religie (cod 67.02.03+67.02.05+67.02.06+67.02.50)	92.00		92.00		17.00	20.00	46.00	9.00
F	SECTIUNEA DE FUNCTIONARE (01+79+84)	92.00		92.00		17.00	20.00	46.00	9.00
01	CHELTUIELILE CURENTE (10+20+30+40+50+51+55+57+59)	92.00		92.00		17.00	20.00	46.00	9.00
10	TITLUL I. CHELTUIELI DE PERSONAL (cod 10.01+10.02+10.03)	18.00		18.00		5.00	4.00	5.00	4.00
20	TITLUL II BUNURI SI SERVICII (cod 20.01 la 20.30)	2.00		2.00		1.00	1.00		

Cod	Denumire indicator	PREVEDERI ANUALE				PREVEDERI TRIMESTRIALE			
		Program 2012 - initial -	Influente +/-	Program 2012 - total -	din care credite bugetare destinate stingerii platilor restante	Trim. I	Trim. II	Trim. III	Trim. IV
51	TITLUL VI TRANSFERURI INTRE UNITATI ALE ADMINISTRATIEI PUBLICE (cod 51.01+51.02)	48.00		48.00		6.00	6.00	31.00	5.00
59	TITLUL X ALTE CHELTUIELI (cod 59.01 la 59.30)	24.00		24.00		5.00	9.00	10.00	
670203	Servicii culturale (cod 67.02.03.02 la 67.02.03.30)	68.00		68.00		12.00	11.00	36.00	9.00
67020302	Biblioteci publice comunale, orasenesti, municipale	20.00		20.00		6.00	5.00	5.00	4.00
67020307	Camine culturale	48.00		48.00		6.00	6.00	31.00	5.00
670205	Servicii recreative si sportive (cod 67020501 la 67020503)	24.00		24.00		5.00	9.00	10.00	
67020501	Sport	24.00		24.00		5.00	9.00	10.00	
6802	Asigurari si asistenta sociala (cod 68.02.04+68.02.05+68.02.06+68.02.10+68.02.11+68.02.12+68.02.15) 2.	229.00		229.00		108.00	62.00	13.00	46.00
F	SECTIUNEA DE FUNCTIONARE (01+79+84)	229.00		229.00		108.00	62.00	13.00	46.00
01	CHELTUIELILE CURENTE (10+20+30+40+50+51+55+57+59)	229.00		229.00		108.00	62.00	13.00	46.00
10	TITLUL I. CHELTUIELI DE PERSONAL (cod 10.01+10.02+10.03)	37.50		37.50		35.00	2.50		
57	TITLUL IX ASISTENTA SOCIALA (cod 57.02)	191.50		191.50		73.00	59.50	13.00	46.00
680205	Asistenta sociala in caz de boli si invaliditati (cod 68.02.05.02)	144.00		144.00		65.00	58.00	11.00	10.00
68020502	Asistenta sociala in caz de invaliditate	144.00		144.00		65.00	58.00	11.00	10.00
680215	Prevenirea excluderii sociale (cod 68.02.15.01+68.02.15.02)	85.00		85.00		43.00	4.00	2.00	36.00
68021501	Ajutor social	85.00		85.00		43.00	4.00	2.00	36.00
6902	Partea a IV-a SERVICII SI DEZVOLTARE PUBLICA, LOCUINTE, MEDIU SI APE (cod 70.02+74.02)	75.00		75.00		20.00	19.00	25.00	11.00
7002	Locuinte, servicii si dezvoltare publica (cod 70.02.03+70.02.05+70.02.06+70.02.07+70.02.50)	65.00		65.00		20.00	19.00	15.00	11.00
F	SECTIUNEA DE FUNCTIONARE (01+79+84)	65.00		65.00		20.00	19.00	15.00	11.00
01	CHELTUIELILE CURENTE (10+20+30+40+50+51+55+57+59)	65.00		65.00		20.00	19.00	15.00	11.00
20	TITLUL II BUNURI SI SERVICII (cod 20.01 la 20.30)	65.00		65.00		20.00	19.00	15.00	11.00
700206	Iluminat public si electrificari rurale	65.00		65.00		20.00	19.00	15.00	11.00
7402	Protectia mediului (cod 74.02.03+74.02.05+74.02.06)	10.00		10.00				10.00	
F	SECTIUNEA DE FUNCTIONARE (01+79+84)	10.00		10.00				10.00	
01	CHELTUIELILE CURENTE (10+20+30+40+50+51+55+57+59)	10.00		10.00				10.00	

Cod	Denumire indicator	PREVEDERI ANUALE				PREVEDERI TRIMESTRIALE			
		Program 2012 - initial -	Influente +/-	Program 2012 - total -	din care credite bugetare destinate stingerii platilor restante	Trim. I	Trim. II	Trim. III	Trim. IV
20	TITLUL II BUNURI SI SERVICII (cod 20.01 la 20.30)	10.00		10.00				10.00	
740205	Salubritate si gestiunea deseurilor (cod 74.02.05.01+74.02.05.02)	10.00		10.00				10.00	
74020501	Salubritate	10.00		10.00				10.00	
7902	Partea a V-a ACTIUNI ECONOMICE (cod 80.02+81.02+83.02+84.02+87.02)	35.00		35.00		5.00	15.00	7.00	8.00
8402	Transporturi (cod 84.02.03+84.02.06+84.02.50)	35.00		35.00		5.00	15.00	7.00	8.00
F	SECTIUNEA DE FUNCTIONARE (01+79+84)	35.00		35.00		5.00	15.00	7.00	8.00
01	CHELTUIELILE CURENTE (10+20+30+40+50+51+55+57+59)	35.00		35.00		5.00	15.00	7.00	8.00
20	TITLUL II BUNURI SI SERVICII (cod 20.01 la 20.30)	35.00		35.00		5.00	15.00	7.00	8.00
840203	Transport rutier (cod 84.02.03.01 la 84.02.03.03)	35.00		35.00		5.00	15.00	7.00	8.00
84020301	Drumuri si poduri	35.00		35.00		5.00	15.00	7.00	8.00
0001SD	VENITURILE SECTIUNII DE DEZVOLTARE (00.02+00.15+00.17+40.02+45.02) - TOTAL	140.00		140.00		30.00	46.00	27.00	37.00
0002	VENITURI CURENTE (00.03+00.12)	140.00		140.00		30.00	46.00	27.00	37.00
0012	VENITURI NEFISCALE (cod 00.14)	140.00		140.00		30.00	46.00	27.00	37.00
0014	C2. VANZARI DE BUNURI SI SERVICII (cod 36.02)	140.00		140.00		30.00	46.00	27.00	37.00
3702	Transferuri voluntare, altele decat subventiile (cod 37.02.04)	140.00		140.00		30.00	46.00	27.00	37.00
370204	Varsaminte din sectiunea de functionare	140.00		140.00		30.00	46.00	27.00	37.00
4902	CHELTUIELILE SECTIUNII DE DEZVOLTARE (cod 50.02+59.02+63.02+69.02+79.02)	503.00		503.00		81.00	358.00	27.00	37.00
D	SECTIUNEA DE DEZVOLTARE (cod 51+55+56+70+84)	503.00		503.00		81.00	358.00	27.00	37.00
70	CHELTUIELI DE CAPITAL (cod 71+72+75)	503.00		503.00		81.00	358.00	27.00	37.00
71	TITLUL XII ACTIVE NEFINANCIARE (cod 71.01+71.02+71.03)	503.00		503.00		81.00	358.00	27.00	37.00
5002	Partea I-a SERVICII PUBLICE GENERALE (cod 51.02+54.02)	503.00		503.00		81.00	358.00	27.00	37.00
6302	Partea a III-a CHELTUIELI SOCIAL-CULTURALE (cod 65.02+66.02+67.02+68.02)	15.00		15.00		15.00			
6702	Cultura, recreere si religie (cod 67.02.03+67.02.05+67.02.06+67.02.50)	15.00		15.00		15.00			
D	SECTIUNEA DE DEZVOLTARE (cod 51+55+56+70+84)	15.00		15.00		15.00			
70	CHELTUIELI DE CAPITAL (cod 71+72+75)	15.00		15.00		15.00			
71	TITLUL XII ACTIVE NEFINANCIARE (cod 71.01+71.02+71.03)	15.00		15.00		15.00			

- mii lei -

Cod	Denumire indicator	PREVEDERI ANUALE				PREVEDERI TRIMESTRIALE			
		Program 2012 - initial -	Influente +/-	Program 2012 - total -	din care credite bugetare destinate stingerii platilor restante	Trim. I	Trim. II	Trim. III	Trim. IV
670205	Servicii recreative si sportive (cod 67020501 la 67020503)	15.00		15.00		15.00			
67020501	Sport	15.00		15.00		15.00			
7902	Partea a V-a ACTIUNI ECONOMICE (cod 80.02+81.02+83.02+84.02+87.02)	488.00		488.00		66.00	358.00	27.00	37.00
8402	Transporturi (cod 84.02.03+84.02.06+84.02.50)	488.00		488.00		66.00	358.00	27.00	37.00
D	SECTIUNEA DE DEZVOLTARE (cod 51+55+56+70+84)	488.00		488.00		66.00	358.00	27.00	37.00
70	CHELTUIELI DE CAPITAL (cod 71+72+75)	488.00		488.00		66.00	358.00	27.00	37.00
71	TITLUL XII ACTIVE NEFINANCIARE (cod 71.01+71.02+71.03)	488.00		488.00		66.00	358.00	27.00	37.00
840203	Transport rutier (cod 84.02.03.01 la 84.02.03.03)	488.00		488.00		66.00	358.00	27.00	37.00
84020301	Drumuri si poduri	488.00		488.00		66.00	358.00	27.00	37.00
9802	EXCEDENTUL (cod 00.01-49.02)	-363.00		-363.00		-51.00	-312.00		
9902	DEFICIT (cod 49.02-00.01)	363.00		363.00		51.00	312.00		

Ordonator principal de credite



BUGETUL LOCAL PE ANUL 2012
SECTIUNEA DE FUNCTIONARE

- mii lei -

Cod	Denumire indicator	PREVEDERI ANUALE				PREVEDERI TRIMESTRIALE			
		Program 2012 - initial -	Influente +/-	Program 2012 - total -	din care credite bugetare destinate stingerii platilor restante	Trim. I	Trim. II	Trim. III	Trim. IV
0001	VENITURILE SECTIUNII DE FUNCTIONARE (cod 00.02+00.16+00.17+00.30) - TOTAL	2476.00	-38.00	2438.00		670.50	615.50	621.50	530.50
4802	VENITURI PROPRII (00.02-11.02-37.02+00.16)	687.00		687.00		214.00	183.00	180.00	110.00
0002	I. VENITURI CURENTE (cod 00.03+00.12)	2435.00	-38.00	2397.00		629.50	615.50	621.50	530.50
0003	A. VENITURI FISCALE (cod 00.04+00.09+00.10+00.11)	2520.55	-38.00	2482.55		641.55	646.00	636.50	558.50
0004	A1. IMPOZIT PE VENIT, PROFIT SI CASTIGURI DIN CAPITAL (cod 00.05+00.06+00.07)	393.00		393.00		102.00	97.00	101.00	93.00
0006	A1.2. IMPOZIT PE VENIT, PROFIT, SI CASTIGURI DIN CAPITAL DE LA PERSOANE FIZICE (cod 03.02+04.02)	393.00		393.00		102.00	97.00	101.00	93.00
0302	Impozit pe venit (cod 03.02.17+03.02.18)	2.00		2.00		1.00	1.00		
030218	Impozitul pe veniturile din transferul proprietatilor imobiliare din patrimoniul personal **)	2.00		2.00		1.00	1.00		
0402	Cote si sume defalcate din impozitul pe venit (cod 04.02.01+04.02.04)	391.00		391.00		101.00	96.00	101.00	93.00
040201	Cote defalcate din impozitul pe venit	147.00		147.00		40.00	35.00	40.00	32.00
040204	Sume alocate din cotele defalcate din impozitul pe venit pentru echilibrarea bugetelor locale	244.00		244.00		61.00	61.00	61.00	61.00
0009	A3. IMPOZITE SI TAXE PE PROPRIETATE (cod 07.02)	208.17		208.17		81.67	59.50	61.00	6.00
0702	Impozite si taxe pe proprietate (cod 07.02.01+07.02.02+07.02.03+07.02.50)	208.17		208.17		81.67	59.50	61.00	6.00
070201	Impozit si taxa pe cladiri (cod 07.02.01.01+07.02.01.02)	48.85		48.85		23.35	3.50	21.00	1.00
07020101	Impozit pe cladiri de la persoane fizice *)	44.99		44.99		20.99	2.00	21.00	1.00
07020102	Impozit si taxa pe cladiri de la persoane juridice *)	3.86		3.86		2.36	1.50		
070202	Impozit si taxa pe teren (cod 07.02.02.01+07.02.02.02+07.02.02.03)	159.32		159.32		58.32	56.00	40.00	5.00
07020201	Impozit pe terenuri de la persoane fizice *)	31.85		31.85		17.85	10.00	4.00	
07020202	Impozit si taxa pe teren de la persoane juridice *)	1.81		1.81		0.81	1.00		
07020203	Impozitul pe terenul din extravilan *)	125.66		125.66		39.66	45.00	36.00	5.00

Cod	Denumire indicator	PREVEDERI ANUALE				PREVEDERI TRIMESTRIALE			
		Program 2012 - initial -	Influente +/-	Program 2012 - total -	din care credite bugetare destinate stingerii platilor restante	Trim. I	Trim. II	Trim. III	Trim. IV
0010	A4. IMPOZITE SI TAXE PE BUNURI SI SERVICII (cod 11.02+12.02+15.02+16.02)	1917.16	-38.00	1879.16		456.66	488.50	474.50	459.50
1102	Sume defalcate din TVA (cod 11.02.01+11.02.02+11.02.05+11.02.06)	1888.00	-38.00	1850.00		445.50	478.50	468.50	457.50
110201	Sume defalcate din taxa pe valoarea adaugata pentru finantarea cheltuielilor descentralizate la nivelul judetelor	98.00	-38.00	60.00		25.00	25.00	10.00	
110202	Sume defalcate din taxa pe valoarea adaugata pentru finantarea cheltuielilor descentralizate la nivelul comunelor, ora?elor, municipiilor, sectoarelor si Municipiului Bucure?ti	1311.00		1311.00		327.50	327.50	327.50	328.50
110206	Sume defalcate din taxa pe valoarea adaugata pentru echilibrarea bugetelor locale	479.00		479.00		93.00	126.00	131.00	129.00
1602	Taxe pe utilizarea bunurilor, autorizarea utilizarii bunurilor sau pe desfasurarea de activitati (cod 16.02.02+16.02.03+16.02.50)	29.16		29.16		11.16	10.00	6.00	2.00
160202	Impozit pe mijloacele de transport (cod 16.02.02.01+16.02.02.02)	28.45		28.45		10.45	10.00	6.00	2.00
16020201	Impozit pe mijloacele de transport detinute de persoane fizice *)	28.45		28.45		10.45	10.00	6.00	2.00
160203	Taxe si tarife pentru eliberarea de licente si autorizatii de functionare	0.71		0.71		0.71			
0011	A6. ALTE IMPOZITE SI TAXE FISCALE (cod 18.02)	2.22		2.22		1.22	1.00		
1802	Alte impozite si taxe fiscale (cod 18.02.50)	2.22		2.22		1.22	1.00		
180250	Alte impozite si taxe	2.22		2.22		1.22	1.00		
0012	C. VENITURI NEFISCALE (cod 00.13+00.14)	-85.55		-85.55		-12.05	-30.50	-15.00	-28.00
0014	C2. VANZARI DE BUNURI SI SERVICII (cod 33.02+34.02+35.02+36.02+37.02)	-85.55		-85.55		-12.05	-30.50	-15.00	-28.00
3302	Venituri din prestari de servicii si alte activitati (cod 33.02.08+33.02.10+33.02.12+33.02.24+33.02.27+33.02.28+33.0 2.50)	2.83		2.83		0.83	1.00	1.00	
330208	Venituri din prestari de servicii	2.83		2.83		0.83	1.00	1.00	
3402	Venituri din taxe administrative, eliberari permise (cod 34.02.02+34.02.50)	3.32		3.32		1.32		1.00	1.00
340202	Taxe extrajudiciare de timbru	3.32		3.32		1.32		1.00	1.00
3502	Amenzi, penalitati si confiscari (cod 35.02.01 la 35.02.03+35.02.50)	13.49		13.49		4.49	4.00	3.00	2.00

Cod	Denumire indicator	PREVEDERI ANUALE				PREVEDERI TRIMESTRIALE			
		Program 2012 - initial -	Influente +/-	Program 2012 - total -	din care credite bugetare destinate stingerii platilor restante	Trim. I	Trim. II	Trim. III	Trim. IV
350201	Venituri din amenzi si alte sanctiuni aplicate potrivit dispozitiilor legale	13.49		13.49		4.49	4.00	3.00	2.00
3602	Diverse venituri (cod 36.02.01+36.02.05+36.02.06+36.02.11+36.02.50)	34.81		34.81		11.31	10.50	7.00	6.00
360206	Taxe speciale	34.81		34.81		11.31	10.50	7.00	6.00
3702	Transferuri voluntare, altele decat subventiile (cod 37.02.01+37.02.50)	-140.00		-140.00		-30.00	-46.00	-27.00	-37.00
370203	Varsaminte din sectiunea de functionare pentru finantarea sectiunii de dezvoltare a bugetului local (cu semnul minus)	-140.00		-140.00		-30.00	-46.00	-27.00	-37.00
0017	IV. SUBVENTII (cod 00.18)	41.00		41.00		41.00			
0018	SUBVENTII DE LA ALTE NIVELE ALE ADMINISTRATIEI PUBLICE (cod 42.02+43.02)	41.00		41.00		41.00			
4202	Subventii de la bugetul de stat (cod 42.02.21+42.02.28+42.02.32 la 42.02.36 +42.02.41 + 42.02.42+40.02.44 la 42.02.46+42.02.51)	41.00		41.00		41.00			
420234	Subventii pentru acordarea ajutorului pentru incalzirea locuintei cu lemne, carbuni, combustibili petrolieri	41.00		41.00		41.00			
4902	CHELTUIELILE SECTIUNII DE FUNCTIONARE (cod 50.02+59.02+63.02+69.02+79.02)	2476.00	-38.00	2438.00		670.50	615.50	621.50	530.50
F	SECTIUNEA DE FUNCTIONARE (01+79+84)	2476.00	-38.00	2438.00		670.50	615.50	621.50	530.50
01	CHELTUIELILE CURENTE (10+20+30+40+50+51+55+57+59)	2476.00	-38.00	2438.00		670.50	615.50	621.50	530.50
10	TITLUL I. CHELTUIELI DE PERSONAL (cod 10.01+10.02+10.03)	1458.50		1458.50		375.50	347.00	392.50	343.50
20	TITLUL II BUNURI SI SERVICII (cod 20.01 la 20.30)	656.00		656.00		186.00	169.00	165.00	136.00
51	TITLUL VI TRANSFERURI INTRE UNITATI ALE ADMINISTRATIEI PUBLICE (cod 51.01+51.02)	48.00		48.00		6.00	6.00	31.00	5.00
57	TITLUL IX ASISTENTA SOCIALA (cod 57.02)	289.50	-38.00	251.50		98.00	84.50	23.00	46.00
59	TITLUL X ALTE CHELTUIELI (cod 59.01 la 59.30)	24.00		24.00		5.00	9.00	10.00	
5002	Partea I-a SERVICII PUBLICE GENERALE (cod 51.02+54.02+55.02+56.02)	2476.00	-38.00	2438.00		670.50	615.50	621.50	530.50
5102	Autoritati publice si actiuni externe (cod 51.02.01)	562.00		562.00		168.00	142.00	141.00	111.00
F	SECTIUNEA DE FUNCTIONARE (01+79+84)	562.00		562.00		168.00	142.00	141.00	111.00
01	CHELTUIELILE CURENTE (10+20+30+40+50+51+55+57+59)	562.00		562.00		168.00	142.00	141.00	111.00
10	TITLUL I. CHELTUIELI DE PERSONAL (cod	360.00		360.00		95.00	95.00	92.00	78.00

Cod	Denumire indicator	PREVEDERI ANUALE				PREVEDERI TRIMESTRIALE			
		Program 2012 - initial -	Influente +/-	Program 2012 - total -	din care credite bugetare destinate stingerii platilor restante	Trim. I	Trim. II	Trim. III	Trim. IV
	10.01+10.02+10.03)								
20	TITLUL II BUNURI SI SERVICII (cod 20.01 la 20.30)	202.00		202.00		73.00	47.00	49.00	33.00
510201	Autoritati executive si legislative (cod 51.02.01.03)	562.00		562.00		168.00	142.00	141.00	111.00
51020103	Autoritati executive	562.00		562.00		168.00	142.00	141.00	111.00
5902	Partea a II-a APARARE, ORDINE PUBLICA SI SIGURANTA NATIONALA (cod 60.02+61.02)	255.00		255.00		65.00	66.00	62.00	62.00
6102	Ordine publica si siguranta nationala (cod 61.02.03 +61.02.05+ 61.02.50)	255.00		255.00		65.00	66.00	62.00	62.00
F	SECTIUNEA DE FUNCTIONARE (01+79+84)	255.00		255.00		65.00	66.00	62.00	62.00
01	CHELTUIELILE CURENTE (10+20+30+40+50+51+55+57+59)	255.00		255.00		65.00	66.00	62.00	62.00
20	TITLUL II BUNURI SI SERVICII (cod 20.01 la 20.30)	255.00		255.00		65.00	66.00	62.00	62.00
610205	Protectie civila si protectia contra incendiilor (protectie civila nonmilitara)	255.00		255.00		65.00	66.00	62.00	62.00
6302	Partea a III-a CHELTUIELI SOCIAL-CULTURALE (cod 65.02+66.02+67.02+68.02)	1571.00		1571.00		418.00	379.00	407.00	367.00
6502	Invatamant (cod 65.02.03 la 65.02.05+65.02.07+65.02.11+65.02.50)	1228.00	-38.00	1190.00		287.50	291.50	327.50	283.50
F	SECTIUNEA DE FUNCTIONARE (01+79+84)	1228.00	-38.00	1190.00		287.50	291.50	327.50	283.50
01	CHELTUIELILE CURENTE (10+20+30+40+50+51+55+57+59)	1228.00	-38.00	1190.00		287.50	291.50	327.50	283.50
10	TITLUL I. CHELTUIELI DE PERSONAL (cod 10.01+10.02+10.03)	1043.00		1043.00		240.50	245.50	295.50	261.50
20	TITLUL II BUNURI SI SERVICII (cod 20.01 la 20.30)	87.00		87.00		22.00	21.00	22.00	22.00
57	TITLUL IX ASISTENTA SOCIALA (cod 57.02)	98.00	-38.00	60.00		25.00	25.00	10.00	
650203	Învatamânt prescolar si primar (cod 65.02.03.01+65.02.03.02)	659.50	-25.00	634.50		155.00	157.00	169.50	153.00
65020301	Învatamânt prescolar	357.50	-12.00	345.50		85.00	86.00	90.50	84.00
65020302	Învatamânt primar	302.00	-13.00	289.00		70.00	71.00	79.00	69.00
650204	Învatamânt secundar (cod 65.02.04.01 la 65.02.04.03)	568.50	-13.00	555.50		132.50	134.50	158.00	130.50
65020401	Învatamânt secundar inferior	568.50	-13.00	555.50		132.50	134.50	158.00	130.50
6702	Cultura, recreere si religie (cod 67.02.03+67.02.05+67.02.06+67.02.50)	92.00		92.00		17.00	20.00	46.00	9.00
F	SECTIUNEA DE FUNCTIONARE (01+79+84)	92.00		92.00		17.00	20.00	46.00	9.00
01	CHELTUIELILE CURENTE (10+20+30+40+50+51+55+57+59)	92.00		92.00		17.00	20.00	46.00	9.00

