

**ROMÂNIA**  
**JUDEȚUL TELEORMAN**  
**CONSILIUL LOCAL SCRIOAȘTEA**

**HOTĂRÂRE**

**privind : constatarea dreptului de proprietate privată a Comunei Scrioaștea asupra imobilului teren în suprafață de 27.085 situată pe teritoriul cadastral al Comunei Scrioaștea**

Consiliul local al Comunei Scrioaștea, Județul Teleorman întrunit în ședință de îndată în data de 12.04.2019,

*Având în vedere :*

- expunerea de motive a primarului Comunei Scrioaștea înregistrată sub nr.1649 din 10.04.2019;
  - raportul de specialitate întocmit de secretarul Comunei Scrioaștea înregistrat sub nr.1675 din 11.04.2019;
  - prevederile art. 29 alin. (7) din Legea nr. 18/1991 republicată cu modificările și completările ulterioare;
  - prevederile art. 36 alin. (1), alin. (2) lit. „c”, art. 119, art. 120 și ale art. 122 din Legea nr. 215/2001 republicată cu modificările și completările ulterioare;
  - prevederile art. 1 alin. (6) din Legea nr. 554/2004 cu modificările și completările ulterioare;
- În temeiul prevederilor art. 45 alin. (3) și ale art. 115 alin. (1), lit. „b” din Legea nr. 215/2001 republicată cu modificările și completările ulterioare

**HOTĂRĂȘTE**

Art. 1. - Se constată că imobilul teren în suprafață de 27.085 mp situat pe teritoriul cadastral al Comunei Scrioaștea, în Cvartal 20, Parcela 435, având elementele de identificare prevăzute în Anexa nr.1 la prezenta și amplasat conform planul de situație Anexa nr.2 la prezenta, face parte din domeniul privat al Comunei Scrioaștea și este în administrarea Consiliului local Scrioaștea.

Art. 2. - Anexele 1 și 2 face parte integrantă din prezenta.

Art. 3. - Hotărârea Consiliului Local Scrioaștea nr.19/29.03.2019 se revocă.

Art. 4. Secretarul Comunei Scrioaștea va comunica prezenta hotărâre Primarului Comunei Scrioaștea și Instituției Prefectului Județului Teleorman.



**PRESEDINTE DE ȘEDINȚĂ**

Gană Iosif

**CONTRASEMNEAZĂ,**  
**SECRETAR,**  
**Elena CERNEA**

SCRIOAȘTEA  
Nr. 20 / 12.04.2019

*Prezenta hotărâre a fost adoptată cu un număr de 9 voturi "pentru", -- voturi "impotrivă", -- "abțineri", din totalul de 13 consilieri în funcție din care 9 prezenți .*

LISTA

cu elementele de identificare ale terenului în suprafață de 27.085mp situat pe teritoriul cadastral al Comunei Scrioaștea, sat Cucueți

| Nr. crt. | Amplasamentul terenului intravilan | Suprafața terenului | Categoria de folosință | Vecinătăți  |
|----------|------------------------------------|---------------------|------------------------|---|
| 1.       | Intravilan<br>T 435<br>Cv 20       | 27.085<br>mp        | Arabil                 | N – DN 65 A și teren UAT<br>V – Domeniu public<br>S – Islaz<br>E – DS 436 |



PRESEDINTE DE ȘEDINȚĂ  
Gană Iosif

CONTRASEMNEAZĂ,  
SECRETAR,  
Elena CERNEA

ADRESA IMOBIL:  
COM. SCRIOASTEA  
SAT CUCUISTI  
JUD. TELFORMAN

SCHEMA ANEXA LA HCL NR. 20/12.06.2013

PROPRIETAR:  
COMUNA SCRIOASTEA  
COM. SCRIOASTEA  
JUD. TELFORMAN

Cv 20  
P 435

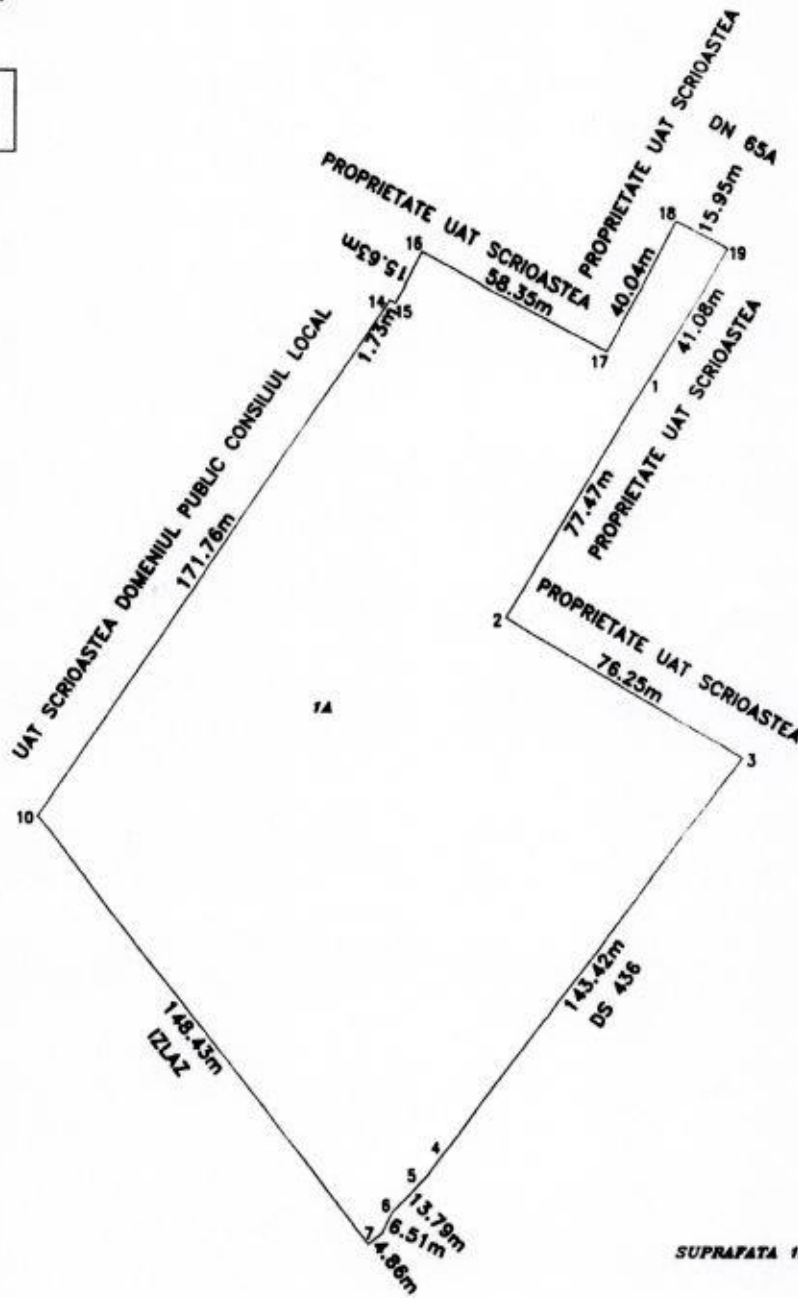

SUPRAFATA 1A=27086mp

Contrasemneaza

SECRETAR

Elena CERNEA

PRESEDINTE SEDINTA

Gera Iosif

